

# Routine Outcome Monitoring (ROM) op individueel niveau

Maartje van Sonsbeek  
Academische Werkplaats Jeugd Nijmegen  
Pro Persona

# Waarom ROM?

- Evidence-based werken
- Transparantie en efficiëntie
- Ondersteuning en verbetering van de zorg



# Wat is ROM?

Het **volgen** van het beloop van de behandeling door **tussentijdse** regelmatige meting van het resultaat en **terugkoppeling** ervan naar de behandelaar.



# Het volgen van de behandeling



# Het bijstellen van de behandeling

Client gegevens			
Naam	T. MINitest	Behandelaar	
Geslacht	Vrouw	CIN	3
Geboortedatum	01-10-2008 (0)	Kenmerk	6337
Rapportagedatum	17-06-2009	Meting	3

DGR Jeugd - jeugdigen 18-23 jaar (huidige scores op de Outcome Questionnaire)		
OQ-schaal	score	norm
symtomen	12	normaal
interpersoonlijke problemen	16	bovengemiddeld
maatschappelijk disfunctioneren	8	normaal
totaal	36	normaal

**Feedback: OQ huidige score**  
 normale score Uit de resultaten van de Outcome Questionnaire (OQ) blijkt dat uw cliënt op normaal, gezond niveau functioneert.

DGR Jeugd - jeugdigen 18-23 jaar (scoreverloop metingen Outcome Questionnaire)				
OQ-schaal	Score Meting: 1 17-06-09	Score Meting: 2 17-06-09	Score Meting: 3 17-06-09	Vergelijking Meting: 3 - Meting: 1
symptomen	88	56	12	-76
interpersoonlijke problemen	28	21	16	-12
maatschappelijk disfunctioneren	28	16	8	-20
totaal	144	93	36	-108

**Feedback: OQ vergelijking scores**  
 verbetering Uw cliënt voelt zich beter dan bij een eerdere meting. Hiervoor wordt de huidige meting op de Outcome Questionnaire (OQ) vergeleken met de eerste meting uit het rapport. Zie voor data de tabel 'scoreverloop metingen Outcome Questionnaire'.

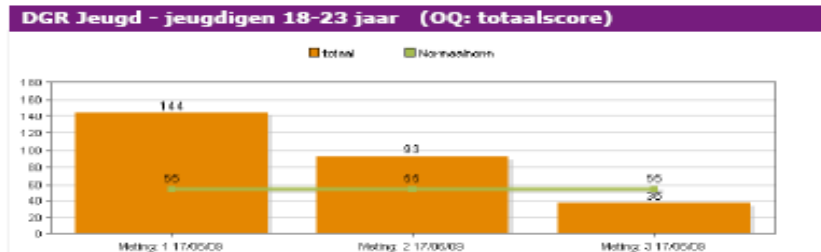

# Feedback over de behandeling

***Wat zijn de effectieve onderdelen van feedback van Routine Outcome Monitoring in de Geestelijke Gezondheidszorg voor jeugdigen?***

# Design

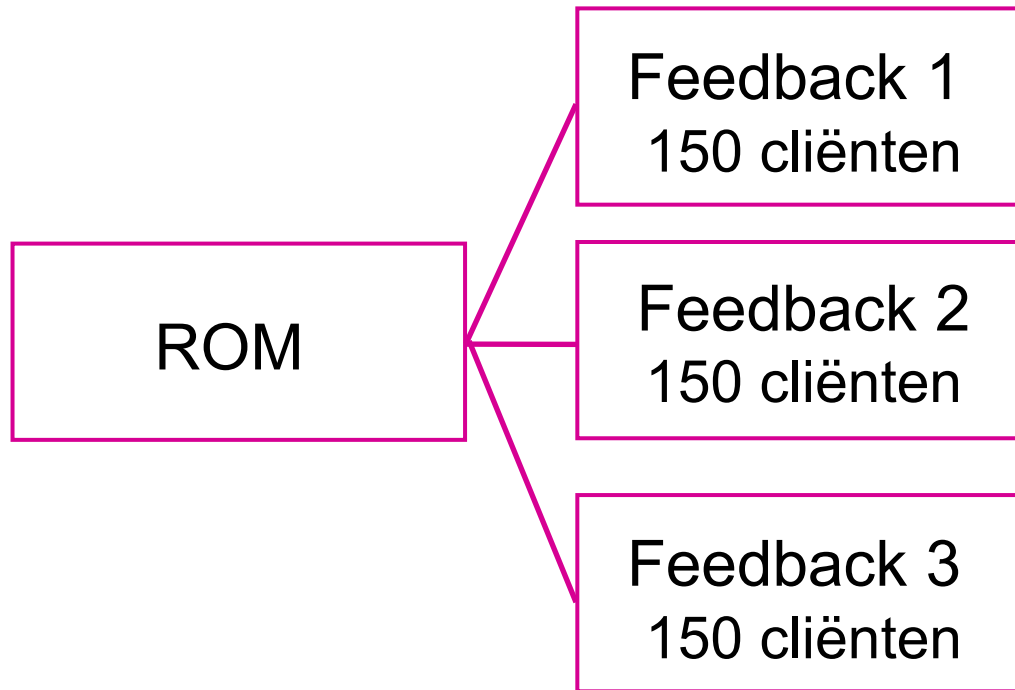

# Gedroomde resultaten

## Klachten

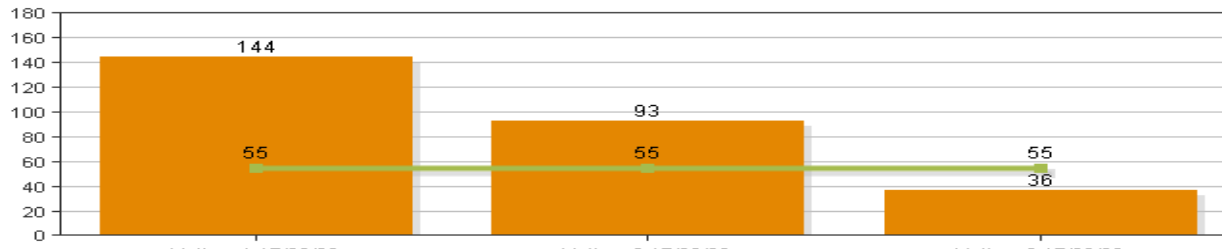

## Psychisch welbevinden

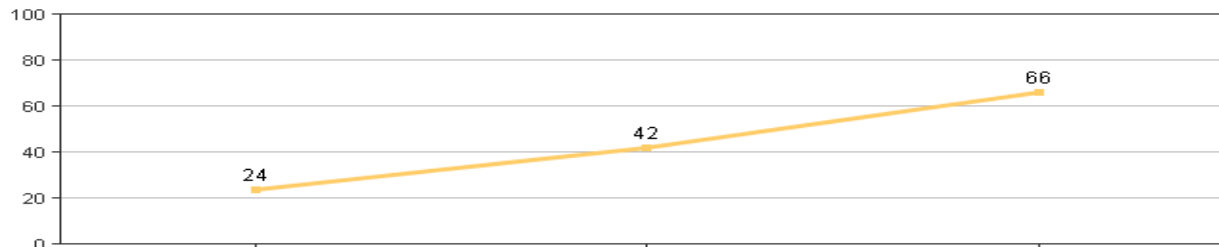

### Feedback: OQ huidige score

normale score Uit de resultaten van de Outcome Questionnaire (OQ) blijkt dat uw cliënt op normaal, gezond niveau functioneert.



# Conclusie

ROM verbetert de zorg voor  
**jeugdigen en hun ouders!**



[m.van.sonsbeek@propersona.nl](mailto:m.van.sonsbeek@propersona.nl)

